

【診療科目】 脳神経外科 / 内科 / 小児科 / リハビリテーション科

☎086-943-1222

瀬戸内市邑久町北島492-1
 ②25台
<http://morooka-clinic.info/>

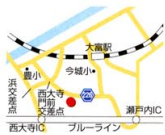

- 院長 諸岡弘
- 医師数 常勤2名
- 検診 一般検診、脳ドック
- そのほか 第2駐車場あり

診療時間	月	火	水	木	金	土	日
9:00-12:30	●	●	●	●	●	●	×
15:00-18:30	●	●	×	●	●	●	×

※祝日は休診
 ※乳幼児健診、予防注射、発達相談は要予約

幅広い知識と機器を持つ、愛情あふれる個人クリニック。

「子」 どもから高齢者まで健やかな人生を過ごせるようにとの願いから、予防医学を軸に、地域医療に従事する「もろおかクリニック」。「早期発見・早期治療」を徹底しているこちらでは、個人経営のクリニックでは珍しく、MRIシステムやマルチスライスCT、超音波診断装置など、多くの先進的な機器を使用した精密検査を受けることができる。これにより、がんや虚血性心疾患など、大病の早期発見や予防にもつながっていく。また、諸岡弘理事長は、岡山県内の病院を中心に、内科、麻酔科、外科、脳神経外科で診療や手術に携わったほか、米国で臨床研究にも携わるなど、さまざまな経験を積んでいる。開業後はそれまでの知識とノウハウをもとに、幅広い診療を行う医師との評判が高い。そんな理事長が特に大切にしていることは「心のケア」。「最近ではストレスなどから病気を発症することもあるため、体だけでなく、心のケアも早めに行うことが必要。やる気や生きようとする意気込み、人生を全うする勇気を持っていただけるようにサポートしたい」と話す。小児科医であり、妻である諸岡美知子副院長やスタッフとともに、専門性を生かした幅広い医療を提供するのはもちろん、一人ひとりの心と体全体をじっくりと診る。愛情のこもった診療で患者から厚い信頼を寄せられている。

患者の気持ちも第一に、常に前向きな治療のサポートに従事するスタッフ。明るい笑顔と親身な対応が患者の心の支え。



超音波診断装置は臓器の形態や血流を測定、循環器系疾患や胸部消化器系疾患などを診断する。

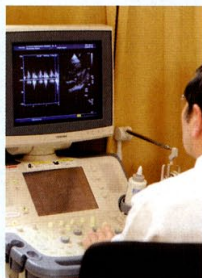

眼底カメラは緑内障などの目の病気を、糖尿病などによる全身疾患の早期発見にもつながる。



授乳室や子ども用トイレを備えた小児科待合室



鼻からスコープを入れて靨を診断する経鼻内視鏡

Message

●先生からのメッセージ

諸岡弘理事長

高齢化社会といわれる現代ですが、早期発見・早期治療で大病の予防につなげられることも多いのです。すべての人が健康で明るく、前向きな生活を送れるよう、スタッフ一丸となってサポートします。



Information

●インフォメーション

リハビリテーション室では、脳血管疾患や整形外科疾患などの患者に対する機能訓練ができる設備がそろい、けん引療法やマッサージなども行い、広い空間の中、リハビリをすることによって患者がリラックスできる雰囲気づくりも大切にしている。



子どもからお年寄りまで。厚い信頼を寄せられる、 地域密着型のかかりつけ医。

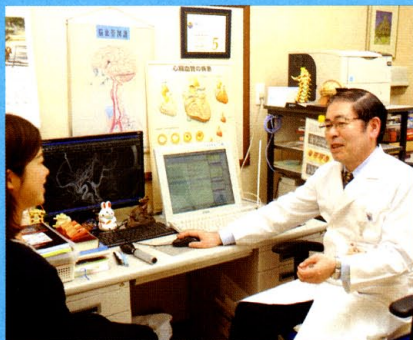

01 検査から治療、経過観察まで一貫した医療を提供。

諸岡理事長は大学を卒業後、内科、麻酔科、外科、脳神経外科でさまざまなノウハウを学んできた。「診療や治療をするためには、体の一部分だけでなく、全体を診ることが必要だと考えています。例えば大病院であれば、外科なら手術などの外科治療のみを担当し、その後の経過観察は内科の医師に引き継がなければなりません。私が独立

開業した理由でもあるのですが、これまでに得た知識や経験を役立て、一人ひとりの患者さんに一貫した診療を提供したいのです。もちろん、そのためにはスタッフの協力が不可欠なのですが」と話す。こちらでは、主に脳血管疾患や生活習慣病などについて先進的な機器を使用し、検査から治療、経過観察まで総合的に診療を行っている。

02

早期発見、早期治療を念頭に、精密検査機器を完備。

X線を使用しない「MRIシステム」は体への影響が少なく、薬品を使用せずに脳血管造影などができる。動脈瘤や脳梗塞、胸部、腹部、腰部など、全身の診断が可能だ。また、「マルチスライスCT」は瞬時に細かく4断面(スライス)を同時に撮影。頭部、胸部、腹部など全身の断層像(輪切り)や立体像(3D)の鮮明な画像が撮影できる。

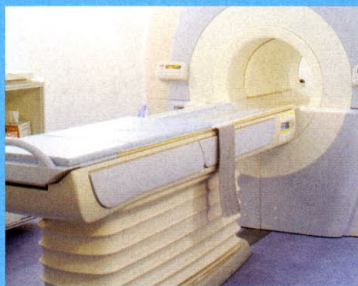

03 小児科では、子どもの健やかな成長を支援。

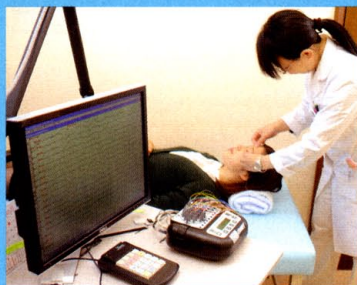

幅広い世代を診療するこちらで、小児科は諸岡美知子副院長が担当。検査や予防注射などを通し、健やかな成長を支援する。気管支ぜんそくやアトピー性皮膚炎などのアレルギー疾患は、検査を実施して治療を進める。また、発達相談(要予約)は脳波検査や心理検査、頭部MRI検査などで診断し、対応についてもアドバイスしてくれる。